



การไฟฟ้าส่วนภูมิภาค
PROVINCIAL ELECTRICITY AUTHORITY

เลขที่ ก.ต.สค.(ปบ) ๕๙๙๓ /๒๕๖๗
ชื่อผู้รับ นายพัทธนันท์ พธิราสุวรรณชล
ชื่อผู้ส่ง นายวิโรจน์ เอกอำไพ

วิทย์ขอตัดไฟ

Switching Deadline

30 ส.ค. 67

วันที่ ๒๗ ส.ค. ๒๕๖๗
ตำแหน่ง อ.ก.ปบ.(กต)
ตำแหน่ง ร.จก.(ท) ปฏิบัติงานแทน ผจก.กฟส.สค.

ด้วยการไฟฟ้า กฟส.สค. จะขอตัดไฟเพื่อ ก่อสร้าง ปรับปรุงระบบจำหน่าย ๒๒ KV บริเวณตั้งแต่ แยกก้านนำวัลลภถึง สถานี
ฯ สค.๑๑ ตามแผนผังสังเขปแนบ จำนวน ๒ แผ่น ดังนี้

ที่	ฟีดเตอร์	วัน/เดือน/ปี	ตั้งแต่เวลา	ถึงเวลา	ลักษณะงานที่ปฏิบัติ และบริเวณที่ปฏิบัติงาน	จาก	ถึง	ผู้ควบคุมงาน
๑	๑๑๕ KV	๑ ก.ย. ๖๗	๘.๐๐ น.	๑๗.๐๐ น.	ก่อสร้าง ปรับปรุงระบบ จำหน่าย ๒๒ เควี ได้ ไลน์ ๑๑๕ KV เข้า สถานีฯ สค.๑๑	จุดปลดสายโดย วิธีฮอทไลน์ กระเช้า ๑๑๕ KV ปากทางเข้า สถานี สค.๑๑ ตรงแยกก้านนำ วัลลภ	สถานีฯ สค.๑๑	นายจิรวัดน์ บุญพร้อม โทร.๐๘๖-๓๘๓๒๐๙๐

พื้นที่ที่มีผู้ใช้ไฟได้รับผลกระทบ(ไฟดับ) ไม่มีผู้ใช้ไฟได้รับผลกระทบ.....น

ผู้ประสานงานการตัดไฟ ชื่อ นายจิรวัดน์ บุญพร้อม ตำแหน่ง พชง.๒ โทร ๐๘๖-๓๘๓๒๐๙๐

พื้นที่ที่ขอตัดไฟปฏิบัติงานมีสายเคเบิลใยแก้วนำแสงของ กฟผ.(หากมีโอกาสชำรุด ผศส.กรส.(ก.๓) จะไปตรวจสอบก่อนปฏิบัติงาน)

๑. มีสายเคเบิลใยแก้วนำแสง ๑.๑ มีโอกาสชำรุด ๑.๒ ไม่มีโอกาสชำรุด
๒. ไม่มีสายเคเบิลใยแก้วนำแสง

ลงชื่อ.....

(นายวิโรจน์ เอกอำไพ)

ตำแหน่ง ร.จก.(ท) ปฏิบัติงานแทน ผจก.กฟส.สค....

สำหรับแผนกควบคุมการจ่ายไฟ (ผคฟ.) กฟภ.๓
เรียน อก.ปบ.(ก.๓)

ผคฟ. พิจารณาแล้วเห็นควร

อนุมัติให้ดับไฟตามคำขอข้อ 1 ฟีดเดอร์ 115 ไร่ จาก จุดปลงสาย 115 ไร่ ถึง SMK
ในวันที่ 1 ๙๔ 67 ตั้งแต่เวลา 08.0๙ น. ถึง 17.๐๐ น. ตามใบสั่งทำสวิตซ์ซึ่งเลขที่ 1210/67
 อนุมัติให้ดับไฟตามคำขอข้อ..... ฟีดเดอร์..... จาก..... ถึง.....
ในวันที่..... ตั้งแต่เวลา..... น. ถึง..... น. ตามใบสั่งทำสวิตซ์ซึ่งเลขที่.....
 อนุมัติให้ดับไฟตามคำขอข้อ..... ฟีดเดอร์..... จาก..... ถึง.....
ในวันที่..... ตั้งแต่เวลา..... น. ถึง..... น. ตามใบสั่งทำสวิตซ์ซึ่งเลขที่.....
 อนุมัติให้ดับไฟตามคำขอข้อ..... ฟีดเดอร์..... จาก..... ถึง.....
ในวันที่..... ตั้งแต่เวลา..... น. ถึง..... น. ตามใบสั่งทำสวิตซ์ซึ่งเลขที่.....

พนักงานศูนย์ฯ นาย ธีรพร ทออ่อน ประสานงานการขอดับไฟกับ นางศิริวัฒน์ ชูทรัพย์พร้อม

ธีรพร
(นายธีรพร ทออ่อน)
๐๙๖.5๓๓๖๖๐๖

สำหรับผู้อนุมัติ

ที่ ก.๓ กปบ.(คฟ.)

เรียน ผจก. กฟภ.๓

อนุมัติ และแจ้ง จบ. เพื่อตรวจสอบความปลอดภัย
พร้อมทั้งลงข้อมูลแจ้งแผนดับไฟลงใน www.pea.co.th

ขั้นตอนการสวิตซ์ 2 แผ่น
แผนผังแนบ 2 แผ่น

ผจพ. 2 (สถานี SMK)
เพื่อทราบ และจัดพนักงานเข้าปฏิบัติงานร่วมกับศูนย์ฯ นครปฐม
ตั้งแต่วันที่ 07.30 น. เป็นต้นไป จนกว่างานจะแล้วเสร็จ

(นายเลอพงศ์ แก่นจันทร์)
รก.ปบ.(ก3) ปฏิบัติงานแทน อก.ปบ.(ก3)

(นายเลอพงศ์ แก่นจันทร์)
รก.ปบ.(ก3) ปฏิบัติงานแทน อก.ปบ.(ก3)

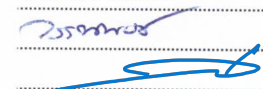
1. สถานที่ทำงาน	ปากทางเข้าสถานีสมุทรสาคร 11					
2. กำหนดวันที่ทำงาน	1 กันยายน 2567	ระหว่าง	08.00 น.	ถึง	17.00 น.	
3. ผู้ขอทำงาน	กฟส.ศค.	งานที่ทำ	ก่อสร้าง ปรับปรุงระบบจำหน่าย 22 เควี ตามใบขอปฏิบัติงาน			1210/67
4. เตรียมการสวิตชิงโดย	นายมน โชน ทองย้อย			วันที่	29 สิงหาคม 2567	
5. ตรวจสอบสวิตชิงโดย				วันที่	29 สิงหาคม 2567	
6. อนุมัติสวิตชิงโดย				วันที่	29 สิงหาคม 2567	
7. สั่งทำสวิตชิงโดย	1.	นายจิรวัดน์,นายวัฒน์,นายพิชชา,นายวีรวัชร,นายอมร			(กะ1 00.00 น. - 08.00 น.)	
	2.	นายนครินทร์,น.ส.พิชชา,นายณัฐกาญจน์,นายสุธี,นายสามารถ			(กะ2 08.00 น. - 16.00 น.)	
	3.	นายศุภสวัสดิ์,นายอนุสรณ์,นายธนิศ,นายวรรณพงษ์,นายมน โชน			(กะ3 16.00 น. - 24.00 น.)	

ที่	รหัสอุปกรณ์	สภาพอุปกรณ์ ปกติก่อน ดำเนินการ	ดำเนินการ	เวลา	ผู้ดำเนินการ	ผู้สั่งการ	หมายเหตุ
1	ตรวจสอบอุปกรณ์ป้องกันและสวิตซ์ตัดตอนการทำการสวิตชิง						
2	SME02YB-03	"ON"Auto Reclose	"OFF"Auto Reclose		SME		-
3	SMD03YB-01	"ON"Auto Reclose	"OFF"Auto Reclose		SMD		-
4	SMK03YB-01	"ON"Auto Reclose	"OFF"Auto Reclose		SMK		-
5	SMK-TP1	"OLTC" Auto	"OLTC" Manual		SMK		- Load = 11.0 MW
6	SMK03VB-01	"ON"Auto Reclose	"OFF"Auto Reclose		SMK		- Load = 1.9 MW
7	SMK10VB-01	"ON"Auto Reclose	"OFF"Auto Reclose		SMK		- Load = 2.7 MW
8	SMB-KT1A	"OLTC" Auto	"OLTC" Manual		EGAT		-
9	SMB-KT3A	"OLTC" Auto	"OLTC" Manual		EGAT		-
10	SMB08VB-01	"ON"Auto Reclose	"OFF"Auto Reclose		EGAT		- Load = 1.3 MW
11	ย้ายโหลด SMK06,07,08,10 ไปรับจาก SMB15 (ผ่าน SMK10VB-01)						
12	SMB15VB-01	ปลด	สับ คง OFF"Auto Reclose		SMB		-
13	SMK08VB-01	สับ	ปลด		SMK		- ขนานบัส
14	ย้ายโหลด SMK01,03,05 ไปรับจาก SMB04 (ผ่าน SMK03VB-01)						
15	SMB04VB-01	ปลด	สับ คง OFF"Auto Reclose		SMB		-
16	SMK1BVB-01	สับ	ปลด		SMK		- INCOMING 1
20	SMK02YB-01	สับ	ปลด		SMK		- เบรกเกอร์ 115 เควี
17	SMK03YB-01	สับ	ปลด		SMK		- เบรกเกอร์ 115 เควี
21	SMK02YS-01	สับ	ปลด		SMK		- ใบมีด 115 เควี
18	SMK03YS-01	สับ	ปลด		SMK		- ใบมีด 115 เควี
19	SMK03YS-02	สับ	ปลด		SMK		- ใบมีด 115 เควี
22	เมื่อพร้อมดับไฟทำงาน เวลา 08.00 น.						
23	แจ้ง Hotline กระเช้า 115 เควี ปลดสายส่ง 115 เควี บริเวณสามแยกก้านวัลลภ						
24	หลังจาก Hotline กระเช้า 115 เควี ปลดสายส่ง 115 เควี บริเวณสามแยกก้านวัลลภ แล้วเสร็จ						
25	แจ้งพื้นที่ดับไฟให้ กฟส.ศค. ทราบ						
26	แจ้งให้ กฟส.ศค. ลงข้อมูล We Safe แล้วให้ปฏิบัติงานได้						
27	SME02YB-03	"OFF"Auto Reclose	"ON"Auto Reclose		SME		-
28	SMD03YB-01	"OFF"Auto Reclose	"ON"Auto Reclose		SMD		-
29	SMK03VB-01	"OFF"Auto Reclose	"ON"Auto Reclose		SMK		-
30	SMK10VB-01	"OFF"Auto Reclose	"ON"Auto Reclose		SMK		-
31	SMB-KT1A	"OLTC" Manual	"OLTC" Auto		EGAT		-
32	SMB-KT3A	"OLTC" Manual	"OLTC" Auto		EGAT		-
33	SMB04VB-01	"OFF"Auto Reclose	"ON"Auto Reclose		SMB		-
34	SMB15VB-01	"OFF"Auto Reclose	"ON"Auto Reclose		SMB		-
สิ้นสุด Switching ช่วงเช้า							
35	เมื่อ กฟส.ศค. ปฏิบัติงานแล้วเสร็จพร้อมยืนยันลงข้อมูล We Safe เรียบร้อย						

ที่	รหัสอุปกรณ์	สภาพอุปกรณ์ ปกติก่อน ดำเนินการ	ดำเนินการ	เวลา	ผู้ดำเนินการ	ผู้สั่งการ	หมายเหตุ
36	SME02YB-01	"ON"Auto Reclose	"OFF"Auto Reclose		SME		-
37	SMD03YB-01	"ON"Auto Reclose	"OFF"Auto Reclose		SMD		-
38	SMK03VB-01	"ON"Auto Reclose	"OFF"Auto Reclose		SMK		-
39	SMK10VB-01	"ON"Auto Reclose	"OFF"Auto Reclose		SMK		-
40	SMB-KT1A	"OLTC" Auto	"OLTC" Manual		EGAT		-
41	SMB-KT3A	"OLTC" Auto	"OLTC" Manual		EGAT		-
42	SMB04VB-01	"ON"Auto Reclose	"OFF"Auto Reclose		SMB		-
43	SMB15VB-01	"ON"Auto Reclose	"OFF"Auto Reclose		SMB		-
44	เมื่อพร้อมจ่ายไฟ						
45	แจ้ง Hotline กระเช้า 115 เควี เชื่อมสายส่ง 115 เควี บริเวณสามแยกก้านวัลลภ						
46	แจ้ง Hotline กระเช้า 115 เควี เชื่อมสายส่ง 115 เควี บริเวณสามแยกก้านวัลลภ แล้วเสร็จ						
47	จ่ายไฟระบบ 115 kV SMK						
48	SMK02YS-01	ปลด	สับ		SMK		- โใบมีด 115 เควี
49	SMK03YS-01	ปลด	สับ		SMK		- โใบมีด 115 เควี
50	SMK03YS-02	ปลด	สับ		SMK		- โใบมีด 115 เควี
51	SMK03YB-01	ปลด	สับ คง OFF"Auto Reclose		SMK		- เบรกเกอร์ 115 เควี
52	SMK02YB-01	ปลด	สับ		SMK		- เบรกเกอร์ 115 เควี
53	ย้ายโหลด SMK01,03,05 กลับจาก SMB04						
54	SMK1BVB-01	ปลด	สับ		SMK		- INCOMING 1
55	SMB04VB-01	สับ	ปลด		SMB		-
56	ย้ายโหลด SMK06,07,08,10 กลับจาก SMB15						
57	SMK0BVB-01	ปลด	สับ		SMK		- ขนานบัส
58	SMB15VB-01	สับ	ปลด		SMB		-
59	SME02YB-03	"OFF"Auto Reclose	"ON"Auto Reclose		SME		-
60	SMD03YB-01	"OFF"Auto Reclose	"ON"Auto Reclose		SMD		-
61	SMK03YB-01	"OFF"Auto Reclose	"ON"Auto Reclose		SMK		-
62	SMK-TP1	"OLTC" Manual	"OLTC" Auto		SMK		-
63	SMK03VB-01	"OFF"Auto Reclose	"ON"Auto Reclose		SMK		-
64	SMK10VB-01	"OFF"Auto Reclose	"ON"Auto Reclose		SMK		-
65	SMB-KT1A	"OLTC" Manual	"OLTC" Auto		EGAT		-
66	SMB-KT3A	"OLTC" Manual	"OLTC" Auto		EGAT		-
สิ้นสุด Switching							

สถานะการจ่ายไฟก่อนปฏิบัติงาน

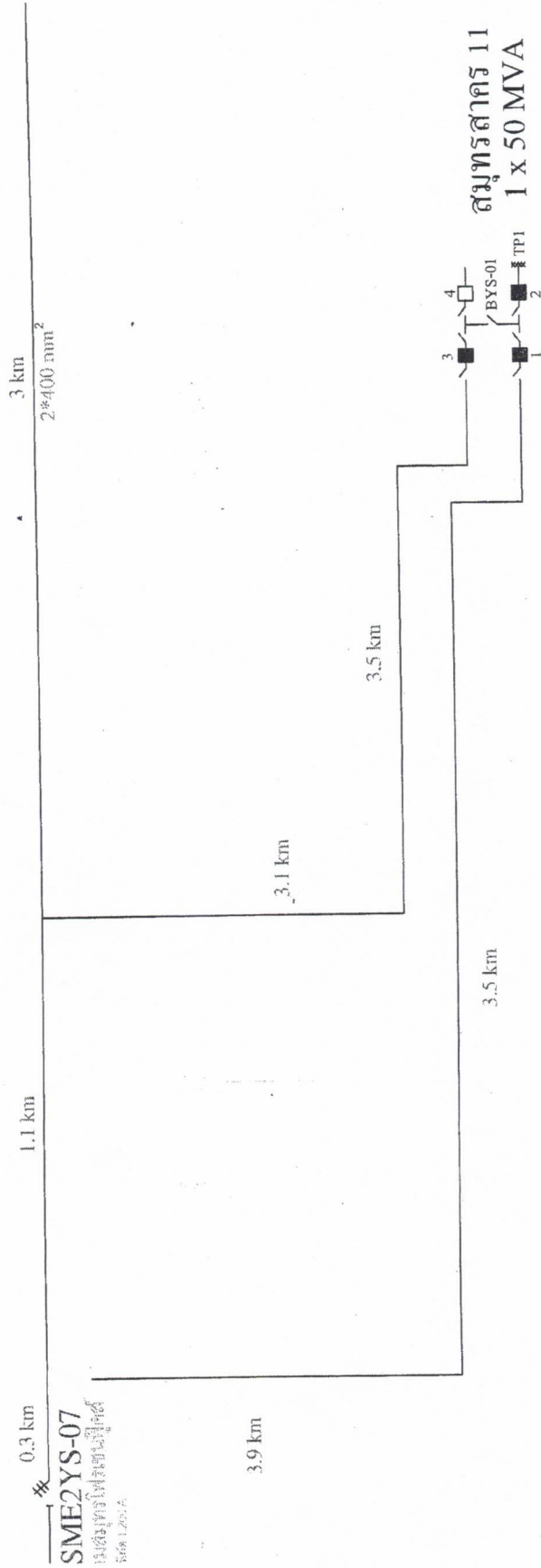

สถานะการจ่ายไฟตอนปฏิบัติงาน

